CO MÓWIĄ RYBKI?

Bliźniaczki Złocińskie lubią bawić się razem, ale nie lubią być mylone. Znajdź 5 szczegółów, którymi się różnią.

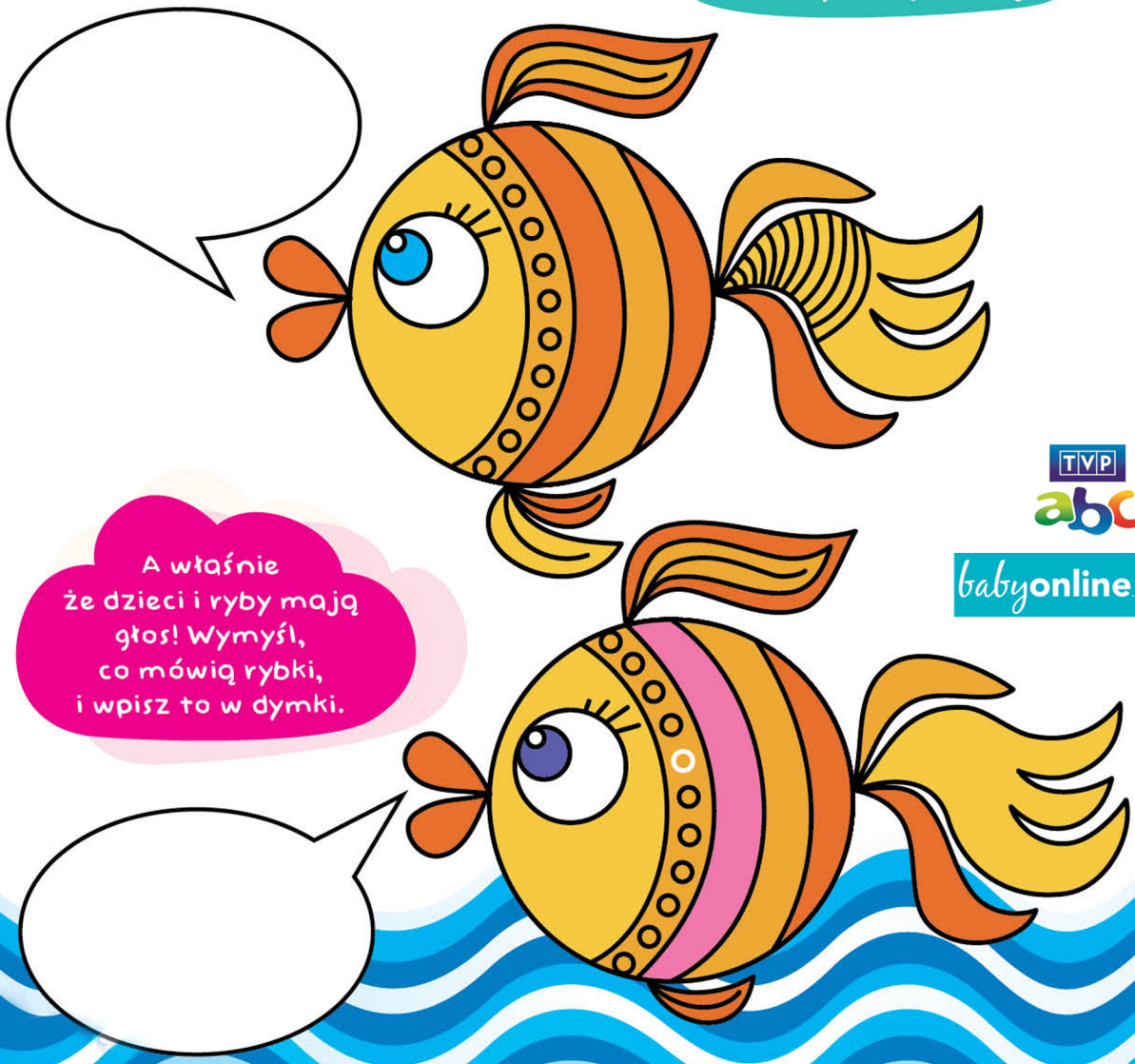

A właśnie że dzieci i ryby mają głos! Wymyśl, co mówią rybki, i wpisz to w dymki.

TVP abc babyonline.pl